

PLANTA SEMISÓTANO

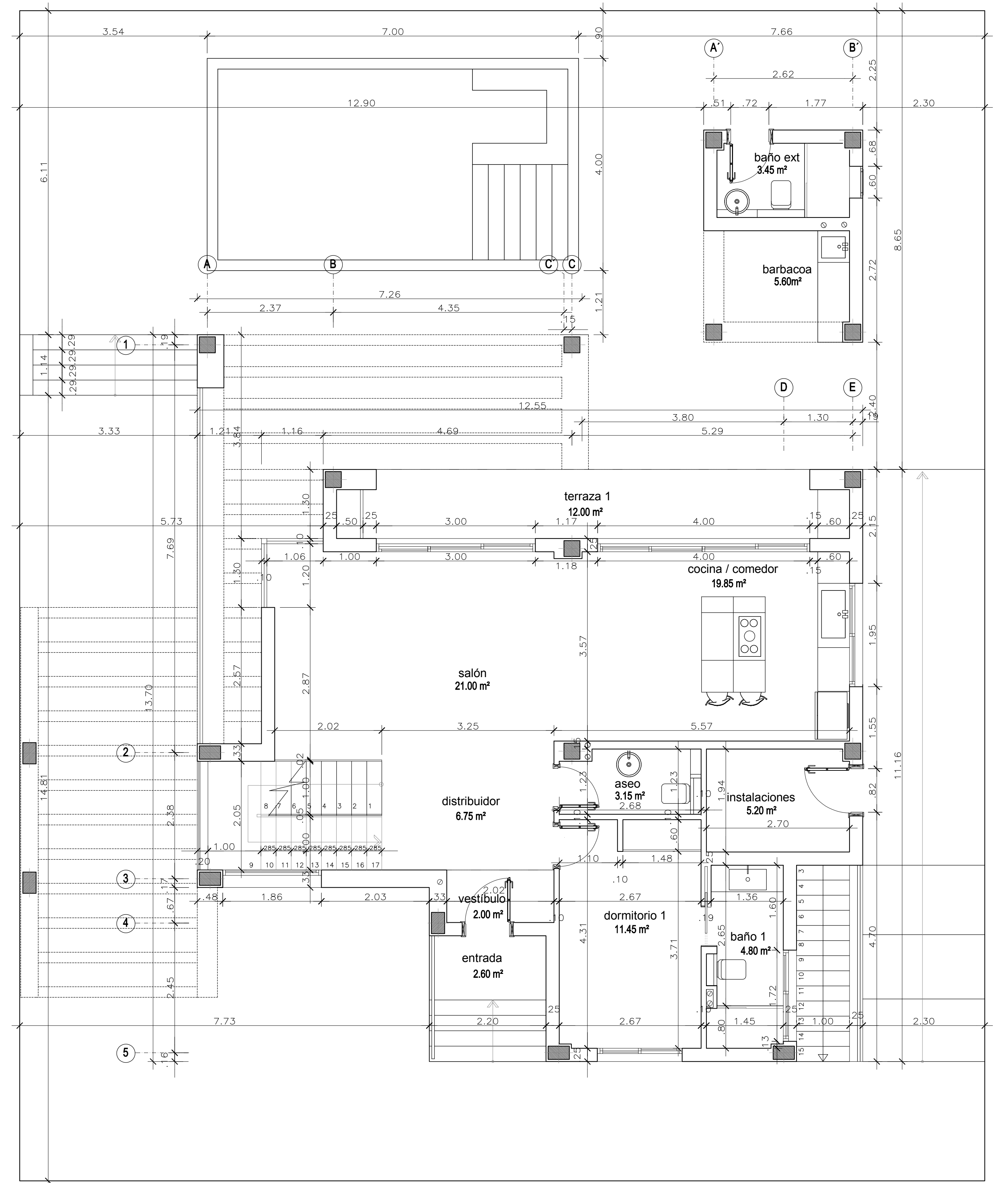

PLANTA BAJA

| SUPERFICIES            | m <sup>2</sup> |
|------------------------|----------------|
| VIVIENDA PARCELA 15    |                |
| PLANTA SEMISOTANO      |                |
| SEMISOTANO             | 110.70         |
| VESTIBULO              | 2.40           |
| PLANTA BAJA            |                |
| VESTIBULO              | 2.00           |
| DISTRIBUIDOR           | 6.75           |
| SALON                  | 21.00          |
| COCINA / COMEDOR       | 19.85          |
| DORMITORIO 1           | 11.45          |
| ASEO                   | 3.15           |
| BAÑO 1                 | 4.80           |
| ALMACEN                | 5.20           |
| TERRAZA 1              | 12.00          |
| BARBACOA ZONA EXTERIOR |                |
| BARBACOA               | 5.60           |
| BAÑO EXTERIOR          | 3.45           |

| PLANTA PRIMERA                     | m <sup>2</sup> |
|------------------------------------|----------------|
| DISTRIBUIDOR                       | 15.50          |
| TERRAZA 2                          | 2.50           |
| DORMITORIO 2                       | 8.85           |
| BAÑO 2                             | 4.60           |
| DORMITORIO 3                       | 12.60          |
| BAÑO 3                             | 5.70           |
| BAÑO 4                             | 5.65           |
| DORMITORIO 4                       | 15.85          |
| TERRAZA 3                          | 12.00          |
| TOTAL S. UTIL SEMISOTANO           | 113.10         |
| TOTAL S. UTIL VIVIENDA             | 178.50         |
| TOTAL S. CONSTRUIDA SEMISOTANO     | 144.15         |
| S. CONSTRUIDA VIVIENDA             |                |
| TOTAL S. CONSTRUIDA PLANTA BAJA    | 110.00         |
| TOTAL S. CONSTRUIDA PLANTA PRIMERA | 98.00          |
| TOTAL S. CONSTRUIDA VIVIENDA       | 208.00         |

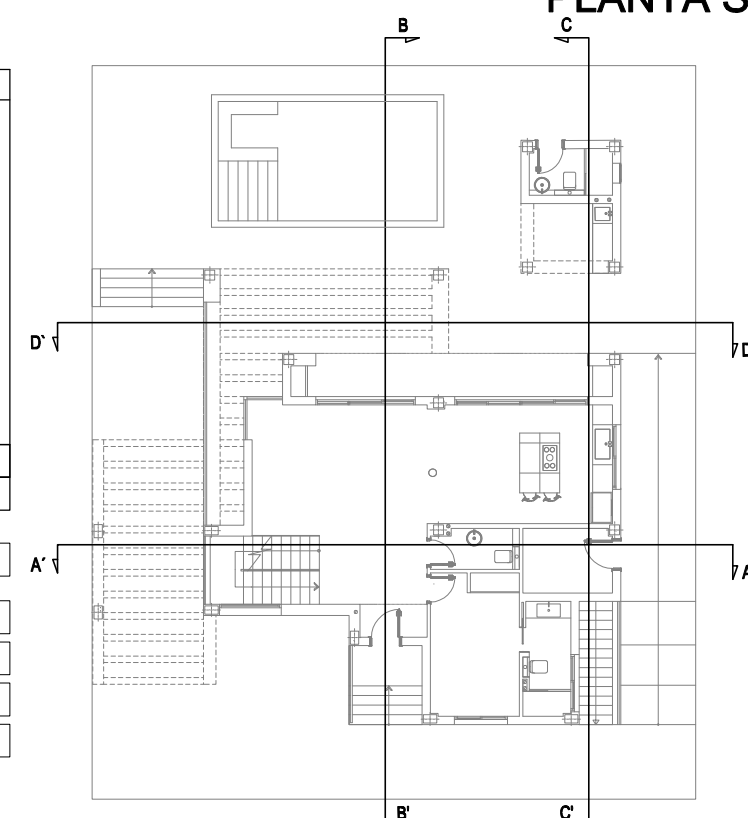

E: 1/50

PROYECTO BASICO DE:  
VIVIENDA UNIFAMILIAR ADOSADA CON GARAJE, SOTANO Y PISCINA

SEPTIEMBRE 2016  
PROPIETARIO / PROMOTOR: SEAMILL INVESTMENTS S.L.  
EMPLAZAMIENTO: MANZANA 4, PARCELA 15 MAR MENOR II GOLF RESORT TORRE PACHECO MURCIA

EXP. 01/08/16  
10220

PLANTAS BAJA Y SEMISÓTANO  
COTAS Y SUPERFICIES

A3

ARQUITECTO: MARIANO HERNANDEZ PEREZ  
mh

C/CEUTA 16 ESCALERA C 1-C EDIFICIO IMAGEN 30003 MURCIA COLEGIADO, N° 1145 TELEFONO. 633501353